Bauteil	L x T x H	Gewicht
Bauteil 01	2.436 x 2.750 x 2.947	1.751 kg
Bauteil 02	1.705 x 2.900 x 2.947	1.704 kg
Bauteil 03	2.660 x 2.700 x 3.062	2.157 kg

- Filtertaschen bauseitig
- Differenzdrucküberwachung bauseitig
- Frequenzumformer bauseitig
- Reparaturschalter und Verkabelung bauseitig
- Foliertes Blech
- Keine Sechskantschrauben

- Druckmessstellen für Luftfilter und Ventilator jeweils doppelt nach außen geführt (hitzebeständig (KEINE Dumbos!) in Cu 6x1

- Bei Luftanschlüssen im Geräteboden SBM-Rahmen nach innen montieren für Anschlussmöglichkeit von oben/innen!

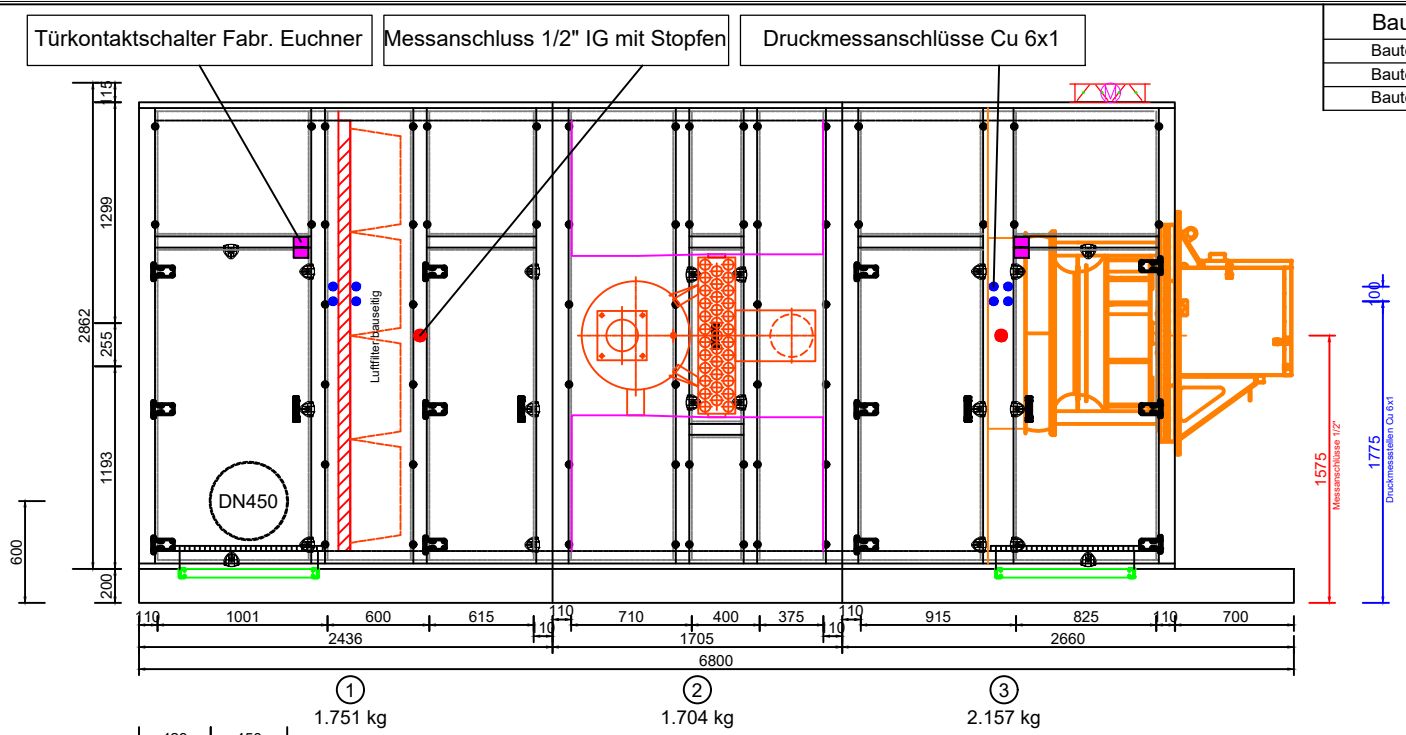

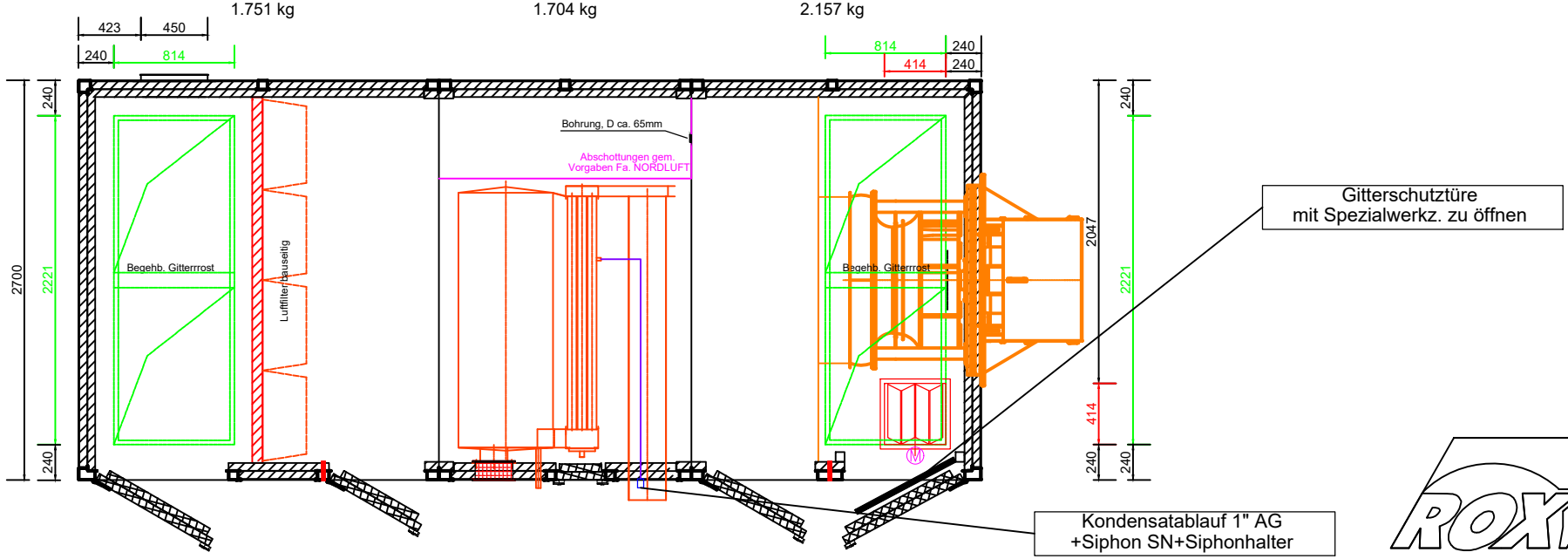

REV3

Lieferung in 3 Bauteilen

Vom Kunden geprüft und genehmigt	Kunde: b+m surface systems GmbH	ROX-Datenblatt: 02037320	Bauart: Sonder Innenaufstellung	Softwareversion: 1.23/4.2
Datum:	Strasse: Meininger Weg 10	ROX-Position: 732001	Zuluft: BGR Sonder 50.000m³/h 1.000Pa ext.	Sachbearbeiter: Brenner
	Ort: 36132 Eiterfeld	LvPosition:		Datum: 19.11.2024
Stempel u.	Projekt: Bentley Motors		Farbton außen: ---	
Unterschrift	Anlage: 1A35 - ULA Zwischentrockner - BMK	Anzahl: 1	Farbton innen: ---	Gewicht: ca. 5.612 kg