

Lieferung in 1 Bauteil

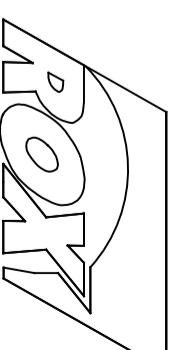
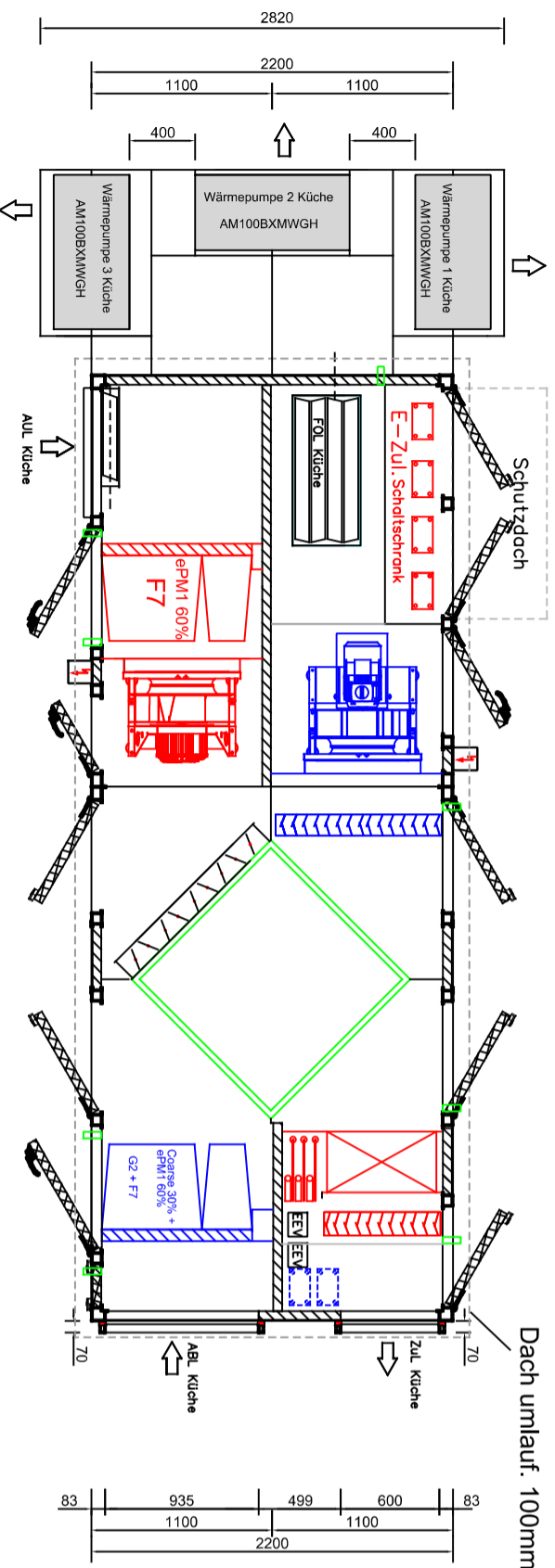
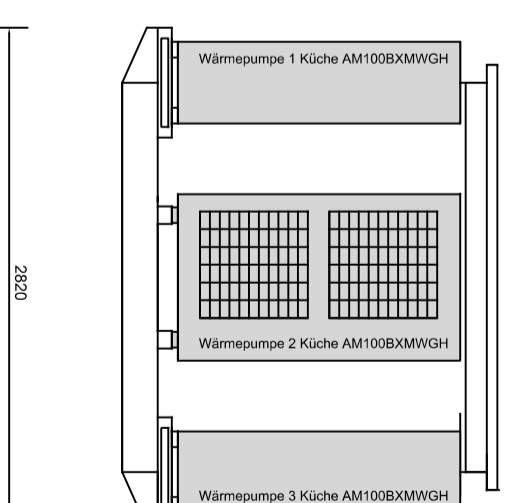
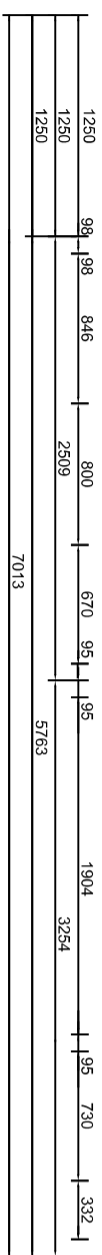
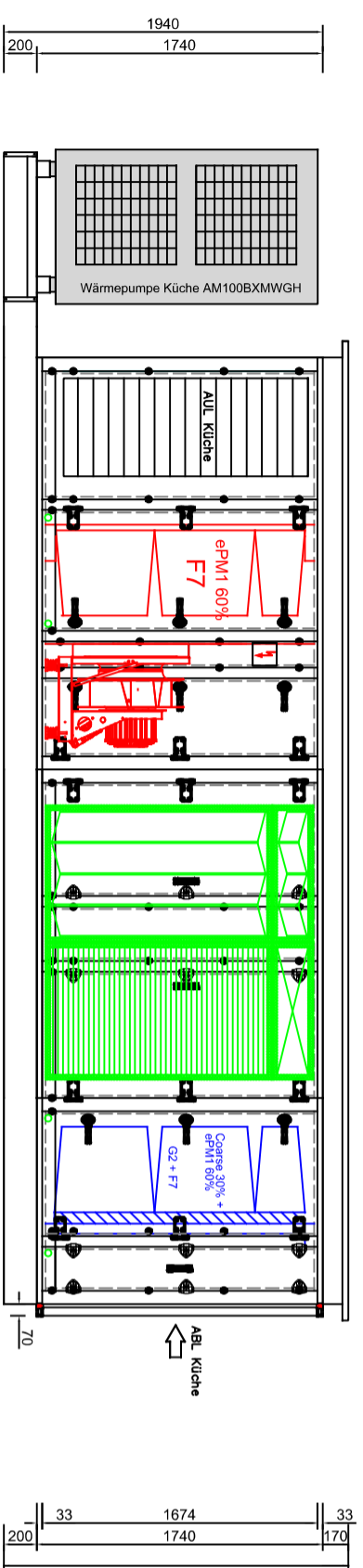
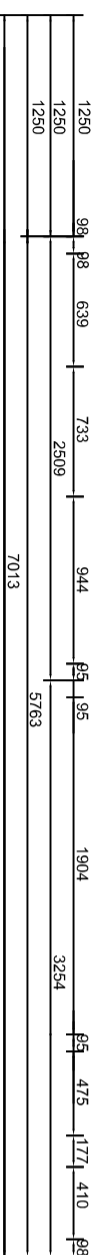

Vom Kunden geprüft und genehmigt		Kunde: McDonald's Nederland B.V.	
Datum:	Strasse:	ROX-Datenblatt: 02087538	Bauart: HYD S Außenaufstellung
Stempel u. Unterschrift	Ort:	ROX-Position: 753801	Zuluft: 10000m ³ /h 500Pa ext.
	Projekt: McDonald's Restaurant Woerden	LVPosition:	Abluft: 10000m ³ /h 500Pa ext.
	Anlage: Küche	Anzahl: 1	Farbton außen: RAL 9002
			Farbton innen: ohne
			Softwareversion: 1.22/4.1
			Sachbearbeiter: Solbach
			Datum: 04.07.2025
			Dach umlauf: 100mm
			Gewicht: ca. 3800 kg